

INSTRUCTIVO PARA ESTUDIANTES NUEVOS

PASO 1.

plataforma institucional modle: <https://eni.edu.co>

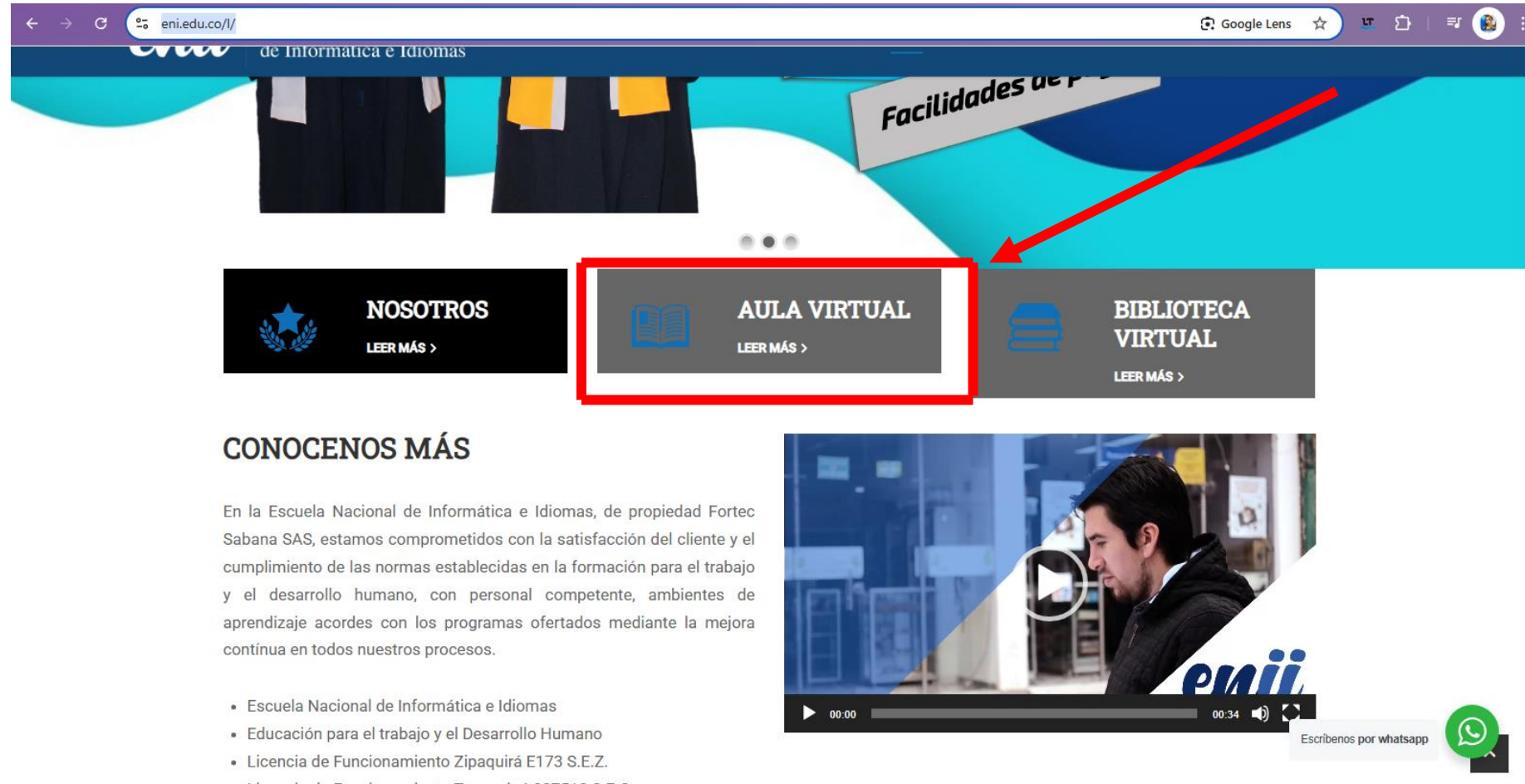

Escuela Nacional de Informática e Idiomas

[Página Principal](#)

Navegación

▾ [Página Principal](#)

■ [Mis cursos](#)

🎓 [Mis cursos](#)

➤ [Cursos](#)

Cursos disponibles

[DISEÑO MULTIMEDIA 2024-2](#)

Profesor: FABIAN RIOS

[GESTIÓN CONTABLE 2024- 2 TOCA](#)

[SISTEMAS INFORMATICOS MANTENIMIENTOS DE COMPUTADORES](#)

Profesor: Henry Rodriguez Ariza

Profesor: MICHELLE DAYANA TORRES CAMARGO

[INDUCCION 2024-2 CALENDARIO B TOCANCIPA](#)

Profesor: SERGIO GOMEZ BOLIVAR

Profesor: Henry Rodriguez Ariza

[ELECTRICIDAD Y ELECTRONICA INDUSTRIAL TOCANCIPA](#)

Profesor: SERGIO GOMEZ BOLIVAR

Profesor: Henry Rodriguez Ariza

PASO 2.

Ingresa con tu
usuario y
contraseña
asignados por el
docente

Entrar a Escuela Nacional de
Informática e Idiomas

[¿Olvido su contraseña?](#)

Algunos cursos permiten el acceso de
invitados

[Español - Internacional \(es\) ▾](#)

PASO 3.

PASO 4.

virtual.eni.edu.co/my/

Educación para el Trabajo y el Desarrollo Humano Español - Internacional (es)

Área personal

Área personal

Personalizar esta página

Navegación

- ▼ **Área personal**
 - 🏠 Página principal del sitio
 - Páginas del sitio
 - ▼ Mis cursos
 - **GESADM 2025-1 ZIPA**

Línea de tiempo

Próximos 7 días Ordenar por fecha Buscar por tipo o nombre de actividad

martes, 4 de marzo de 2025

18:00	TALLER 1 MEDIA ARITMETICA Vencimiento de Tarea · GESTIÓN ADMINISTRATIVA ZIPAQUIRA 2025-1	Agregar entrega
18:00	TALLER 2 MEDIANA Vencimiento de Tarea · GESTIÓN ADMINISTRATIVA ZIPAQUIRA 2025-1	Agregar entrega
18:00	TALLER 3 MODA Vencimiento de Tarea · GESTIÓN ADMINISTRATIVA ZIPAQUIRA 2025-1	Agregar entrega

viernes, 7 de marzo de 2025

18:00	TALLER 4 CUARTILES Vencimiento de Tarea · GESTIÓN ADMINISTRATIVA ZIPAQUIRA 2025-1	Agregar entrega
18:00	TALLER 5 DECILES Y PERCENTILES Vencimiento de Tarea · GESTIÓN ADMINISTRATIVA ZIPAQUIRA 2025-1	Agregar entrega

Elementos accedidos recientemente

- TALLER 1 MEDIA ARITMETICA**
GESTIÓN ADMINISTRATIVA ...
- TEMA 1 INTRODUCCION**
GESTIÓN ADMINISTRATIVA ...
- TEMA 2 S. O. ESPECIALISTA**
GESTIÓN ADMINISTRATIVA ...

Mostrar más elementos

Esta es tu área personal la cual es solo tuya no cambies tu contraseña, aquí puedes ver todo el contenido del programa actividades y material de apoyo

PLATAFORMA TEAMS PARA VER LAS CLASES PREGRABADAS:
<https://www.microsoft.com/es-co/microsoft-teams/log-in>

PASO 1.

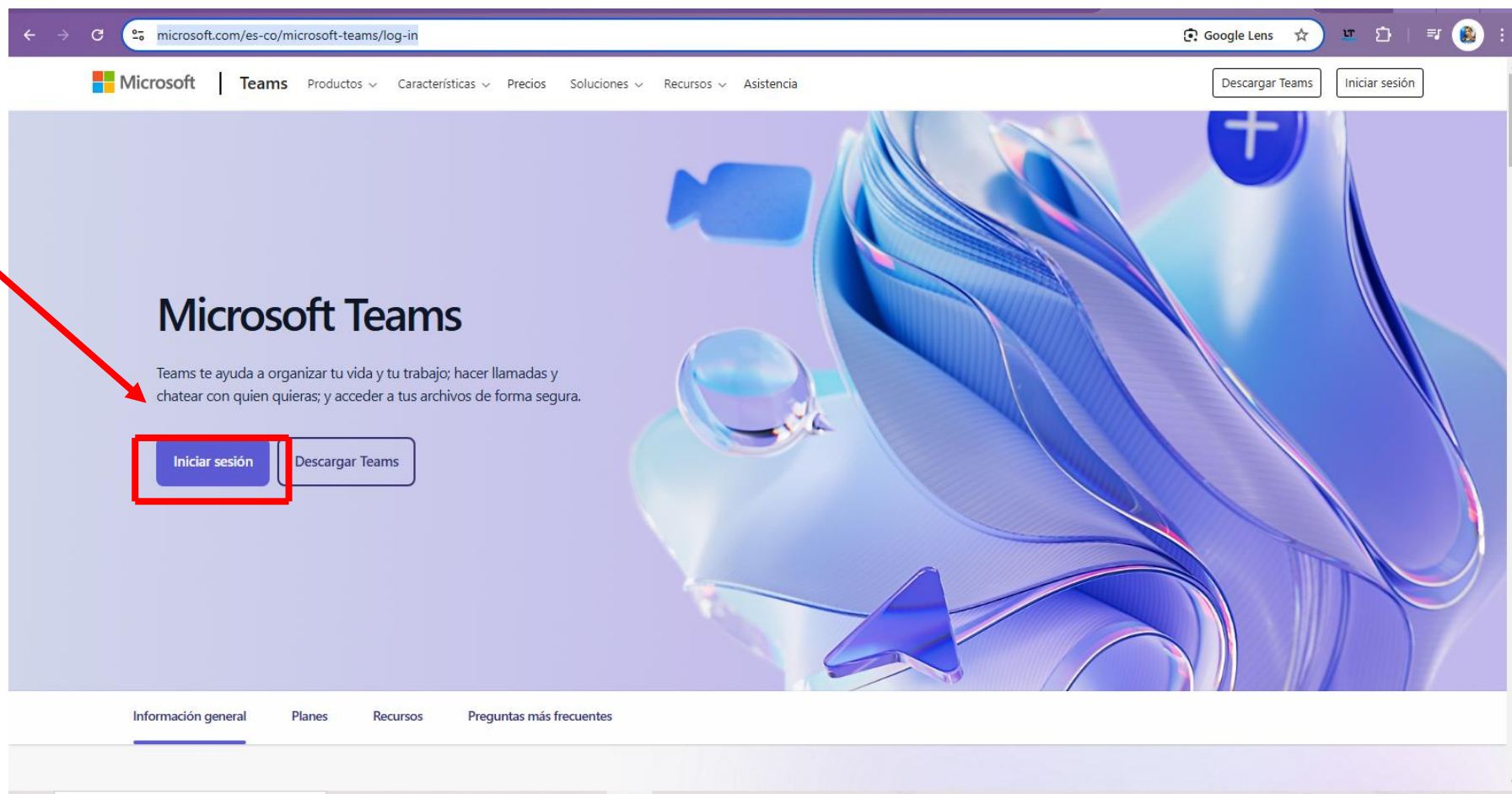

PASO 2.

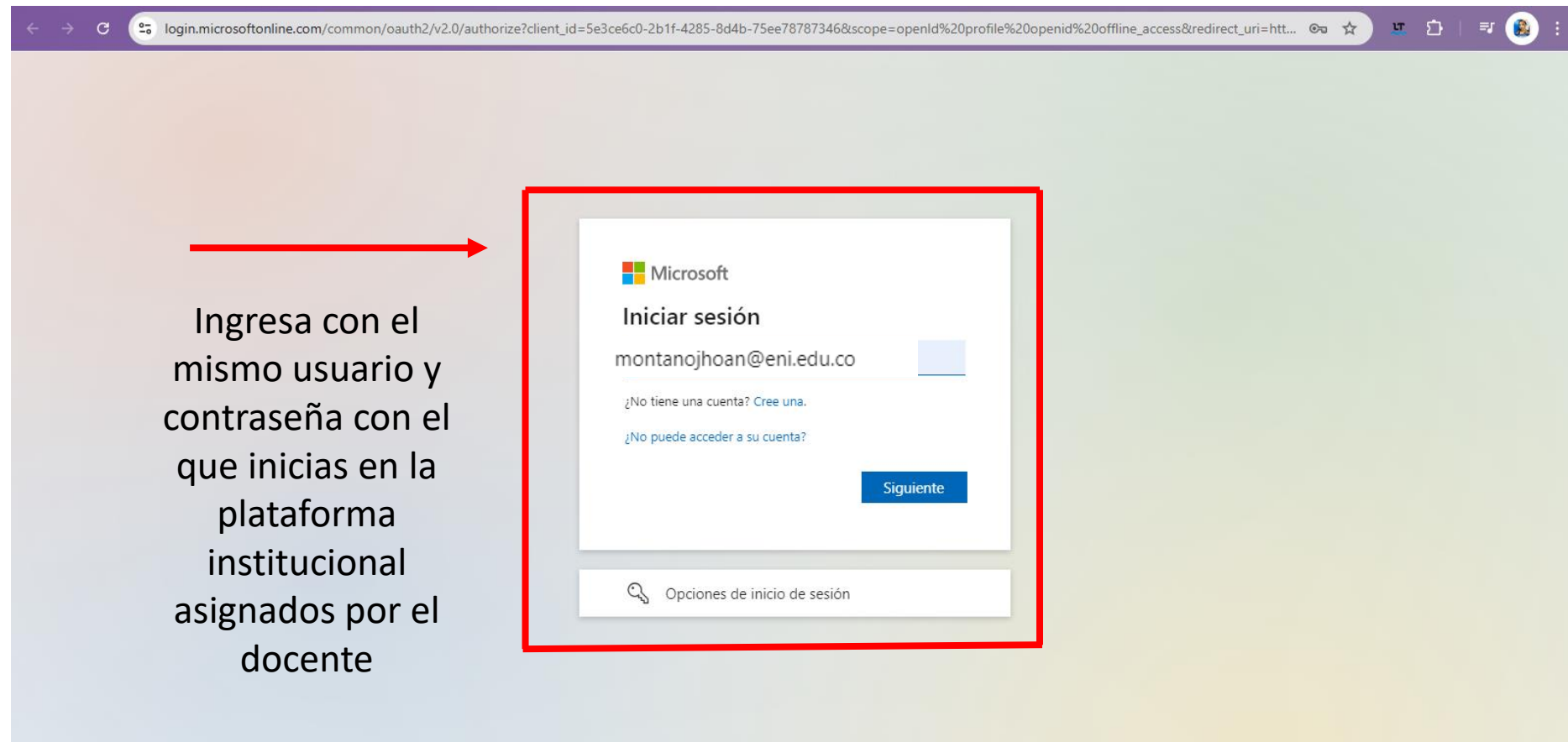

The screenshot shows a web browser window with the URL `login.microsoftonline.com/common/oauth2/v2.0/authorize?client_id=5e3ce6c0-2b1f-4285-8d4b-75ee78787346&scope=openid%20profile%20openid%20offline_access&redirect_uri=htt...`. The page displays the Microsoft login interface. A red arrow points from the text on the left to the login form, which is highlighted with a red border. The login form includes the Microsoft logo, the title "Iniciar sesión", the email address "montanojhoan@eni.edu.co" in the input field, and a blue "Siguiete" button. Below the input field are links for "¿No tiene una cuenta? Cree una." and "¿No puede acceder a su cuenta?". At the bottom of the form is a link for "Opciones de inicio de sesión".

Ingresa con el mismo usuario y contraseña con el que inicias en la plataforma institucional asignados por el docente

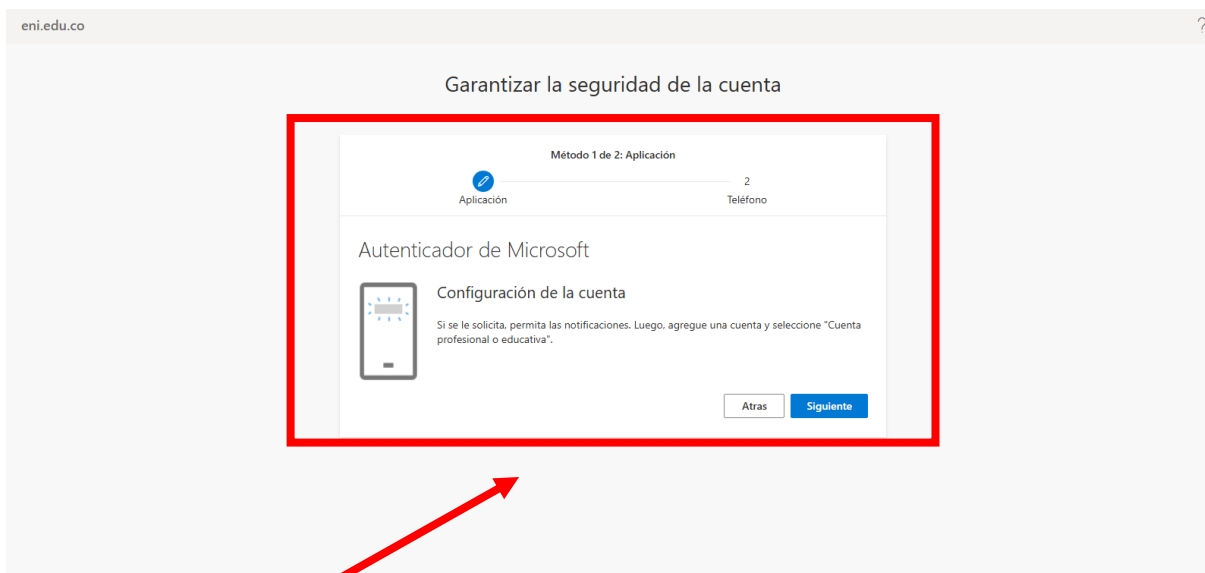

EN TU CELULAR DEBES
INSTALAR LA APP
**AUTENTICADOR DE
MICROSOFT**

PASO 3.

SIGUE LOS PASOS: es
de suma importancia
que coloques tu
numero de teléfono y
emparejes de
manera correcta
todos los datos solo
sigue los pasos

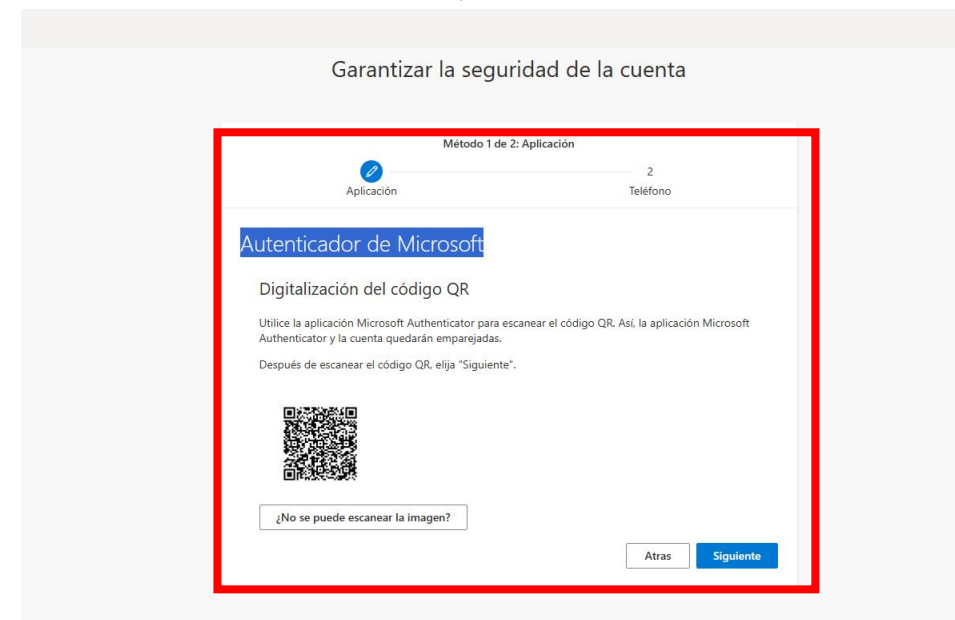

Y listo, selecciona el programa o semestre en el cual estas matricula@ y asintiendo a clases y allí podrás encontrar todo el contenido de las grabaciones de las clases

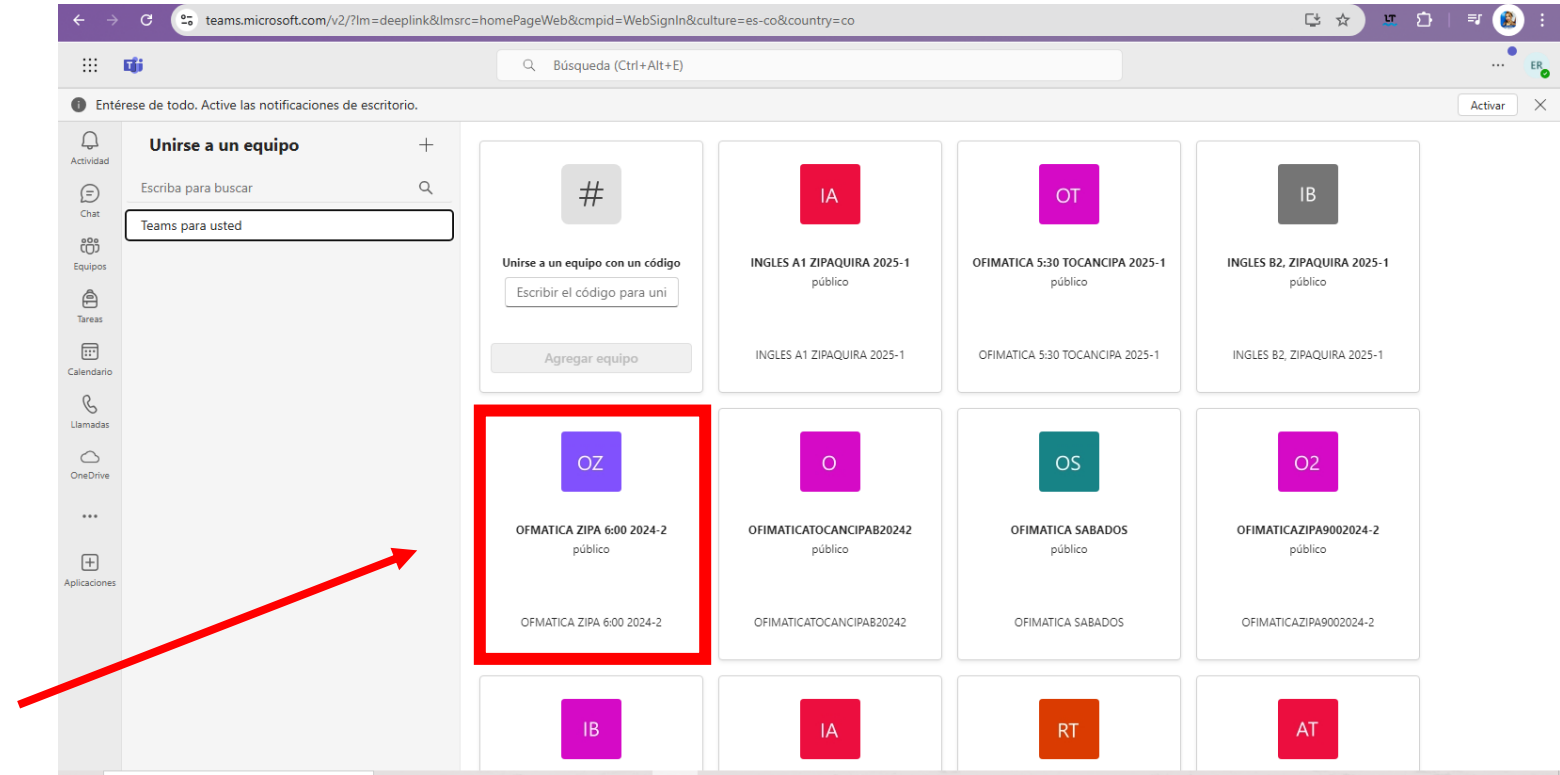

PASO 4.

NOTA

RECUERDEN ENIISTAS, NO ES NECESARIO PEDIR EL LINK DE LA CLASE POR LOS GRUPOS COMUNICATIVOS DE WHATSAPP, AUNQUE LOS DOCENTES POR PRECAUCION ENVIAN EN LINK, LOS GRUPOS SE MANEJARÁN SOLO PARA INFORMACION IMPORTANTE, POR MEDIO DE LA PLATAFORMA TEAMS INGRESANDO A TU GRUPO CORRESPONDIENTE DE CLASES PUEDES DARLE UNIRSE Y PUEDES UNIRTE A LA CLASE

"Cada nuevo aprendizaje es un paso más hacia tus sueños. ¡No te rindas, el conocimiento es tu mejor herramienta para el éxito!" 